Deutsch 8abcd – E-Kurs

22.04. – 24.04.2020

Thema: Personenbeschreibung zum Kennenlernen

Lieber Deutsch-E-Kurs,

vieles ist in diesen Zeiten neu… durch den Klassenleiterwechsel werde ich nun die Klasse 8d übernehmen und somit auch den Deutsch-E-Kurs.

Ich habe mit Herrn Klingler telefoniert und festgestellt, dass ich manche von euch noch kenne.

Können sich ein paar von euch noch an ihre Klassen- oder Nawi-Lehrerin in der 5. Klasse erinnern?

Das war ich… 😊.

Ich freue mich darauf, euch wieder zu sehen bzw. euch kennen zu lernen!

Dass ihr schon ein bisschen etwas über mich wisst bis wir uns in der Schule sehen, stelle ich mich hier einmal vor (siehe Seite 2).

➔ Das wird auch eure Aufgabe für diese Woche sein. Ich bin gespannt, ob ich euch dann gleich (wieder)erkenne, wenn wir uns live sehen.

➔ **Eure Personenbeschreibung könnt ihr handschriftlich in euer Deutschheft schreiben, abfotografieren und mir zuschicken oder auf dem PC tippen und mir direkt mailen an:**

verena.mueller@pfrimmtalschule.de oder über schoolfox

Vorschau: In der Woche vom 27.04.-30.04. widmen wir uns dann der Lektüre „Sieben Minuten nach Mitternacht“, die ihr sicher schon gelesen habt 😉.

Falls noch nicht: **Patrick Ness/Siobhan Dowd, Sieben Minuten nach Mitternacht, Goldmann Verlag, ISBN 978-3-442-48534-5**

P.S.: Keine Sorge, ich schreibe nicht jede Woche so viel Infotext 😉.

Personenbeschreibung von Verena Müller

Hallo lieber Deutsch-E-Kurs,

mein Name ist Verena Müller, ich bin 38 Jahre alt und wohne mit meiner Familie in Mannheim. Unsere Tochter ist 6 Jahre alt und freut sich schon riesig auf ihre Einschulung im September. Unser Sohn ist 3 Jahre alt und geht gerne in den „Tindadaten“, wie er sagt. (Er meint natürlich den „Kindergarten“ 😉).

Ich habe braune mittellange Haare und braune Augen. Am liebsten trage ich Jeans und T-Shirts. Ein Erkennungsmerkmal sind die Schals, die ich oft anhabe.

Haustiere haben wir keine – zum Leidwesen unserer Tochter. Sie hätte gerne einen Hund.

Ich bin seit 2008 Lehrerin an der Pfrimmtalschule und habe seitdem in allen Jahrgangsstufen unterrichtet. Mein Lieblingsfach ist Deutsch. Mathematik mag ich nicht so gerne, aber lasst das nicht die Mathelehrerinnen und -lehrer wissen 😉.

Ich gehe zwei- bis dreimal die Woche im Wald joggen. Ich wollte für einen Halbmarathon nächstes Jahr trainieren, aber eine Verletzung warf mich im Trainingsplan zurück und nun starte ich wieder langsam.

Ich freue mich euch wieder zu sehen bzw. euch kennen zu lernen.

Liebe Grüße

Verena Müller

➔ Schickt mir euren Vorstellungstext oder ein Foto davon bitte über **schoolfox** oder an **verena.mueller@pfrimmtalschule.de**

Bei Fragen bin ich hierüber auch zu erreichen und helfe euch gerne.

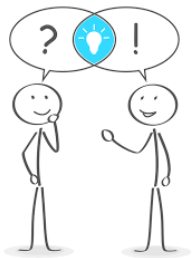

Vorschläge und Tipps für eure Personenbeschreibung:

Name, Alter, Aussehen, Lieblingskleidung, Familie, Geschwister, Haustiere, Lieblingsfach, Berufswunsch, Hobbies, besondere Kennzeichen…